



Gemeenteberaad: oriëntatie op de toekomst





In de komende maanden voltrekken zich een paar ingrijpende veranderingen:

- **in de zomer begint de verbouwing van de kerk met het oog op de vestiging van de huisartsenpraktijk**
- **eind september gaat Marga Baas met vervroegd emeritaat**



Wijkkerkenraad → ‘Dat De Fontein als buurtkerk present blijft in dit stadsdeel staat voorop’:

‘We willen als kerkelijke wijkgemeente een betekenisvolle bijdrage leveren aan het welbevinden van buurtbewoners en de leefbaarheid in dit deel van de stad. We doen dat door present te zijn in de wijk en betrokken te zijn bij de mensen die hier wonen en werken.’

Niet langer een relatief gesloten gemeenschap met een gebouw voor de eigen leden, maar:

- **middenin dit stadsdeel**
- **betrokken op de buurt(bewoners)**
- **laagdrempelig en buurtgericht aanbod aan activiteiten op het vlak van zingeving, verbinding en verdieping**
- **samenwerkend met buurtbewoners en -organisaties**

De vestiging van de huisartsenpraktijk bekrachtigt dit toekomstperspectief:

- **biedt ons de komende vijftien jaar speelruimte**
- **zorgt voor de aanloop van nieuwe mensen richting De Fontein**
- **onderlinge samenwerking en het opzetten van activiteiten op het raakvlak van lichamelijk en geestelijk welzijn van mensen**

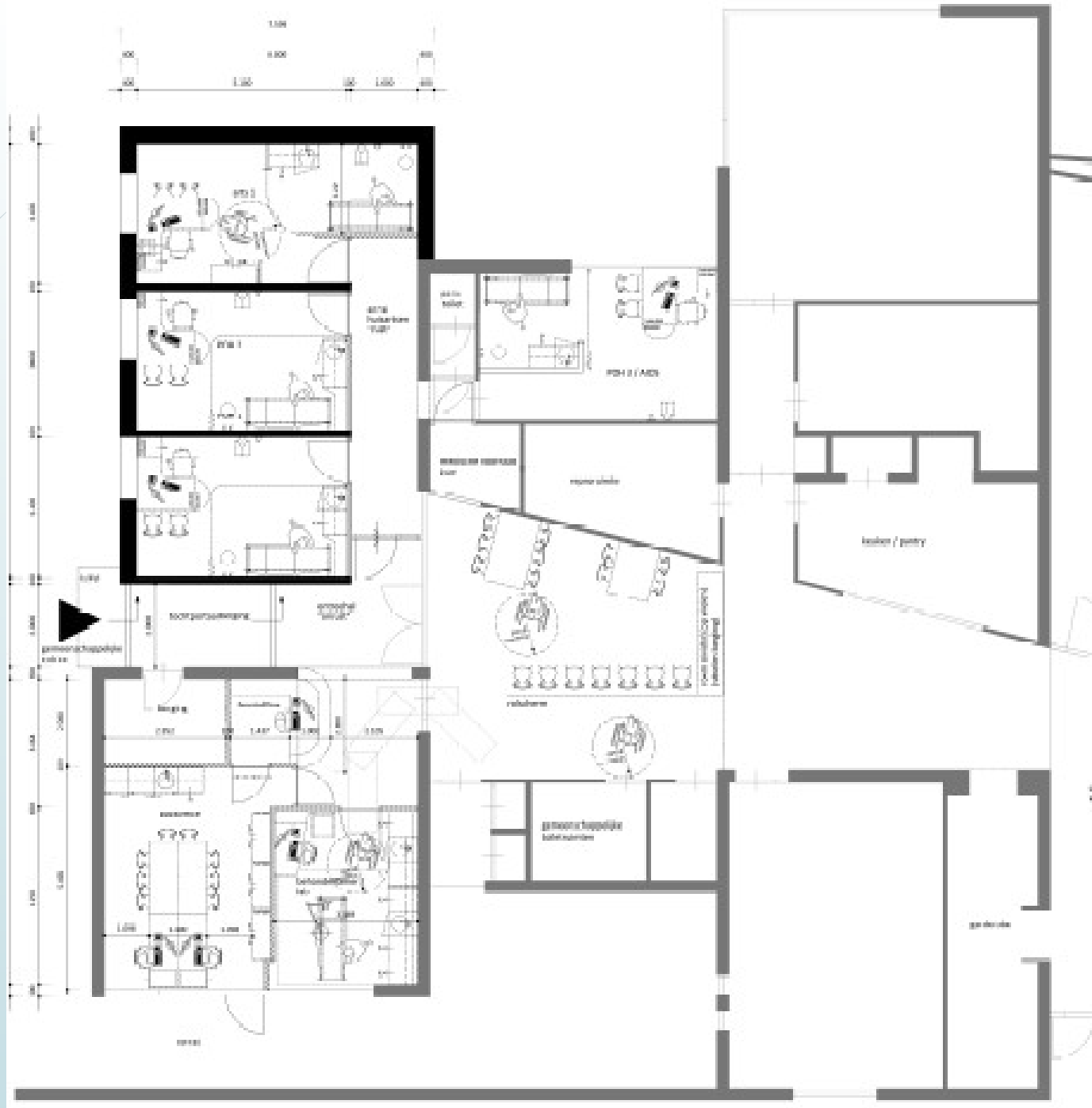
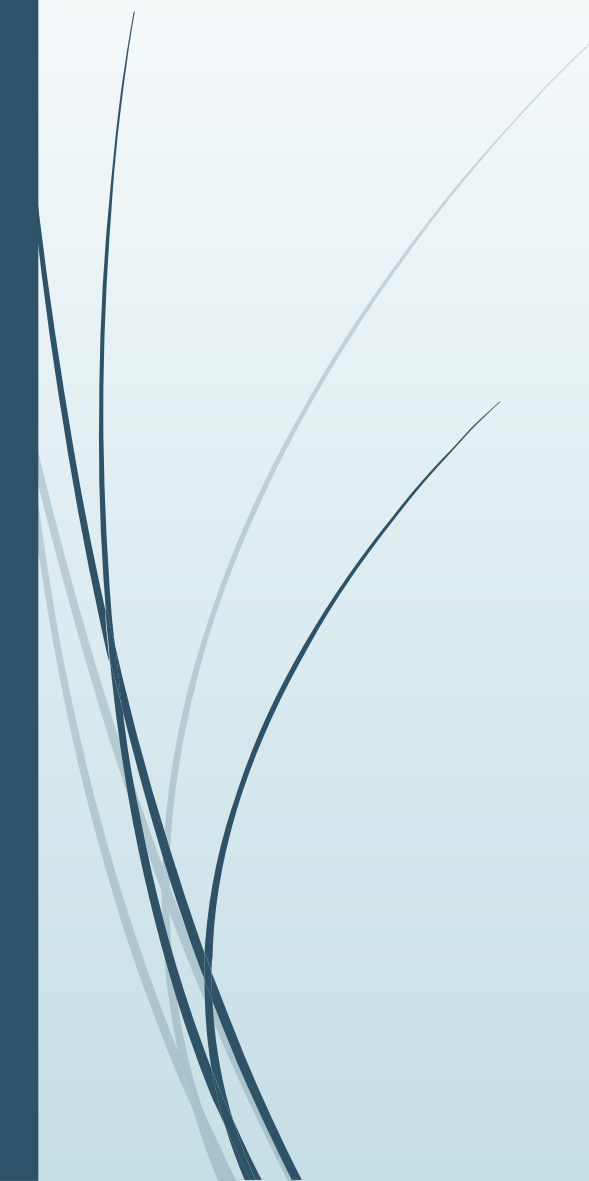

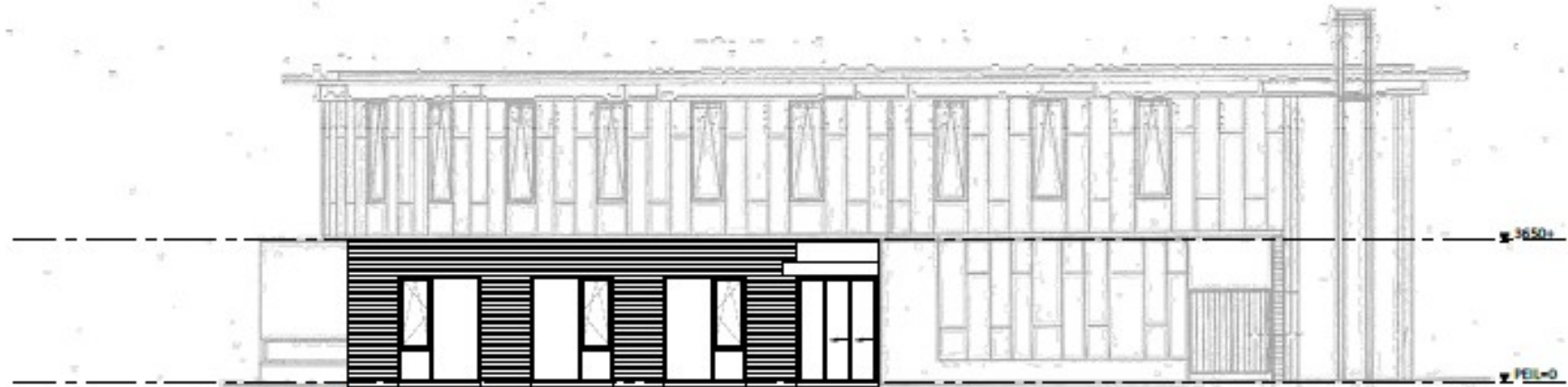

WESTGEVEL

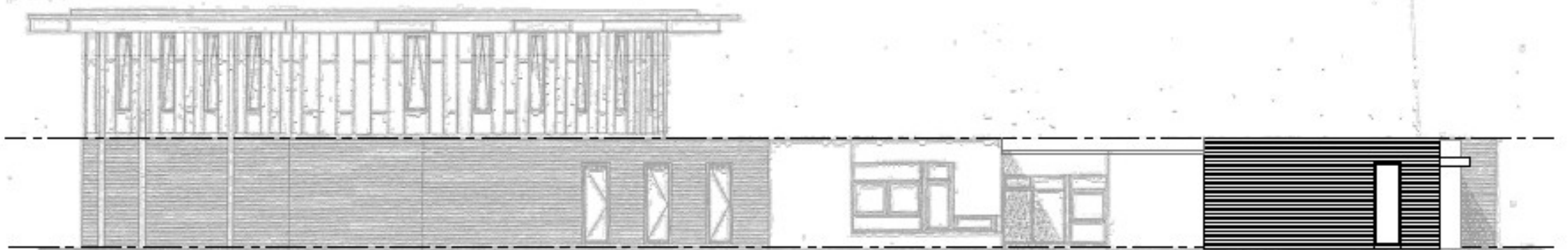

NOORDGEVEL



In de buurtkerk blijven diaconaat, pastoraat en de zondagse vieringen van groot belang → vernieuwd & geïntegreerd:

- **aangepast pastoraal en diaconaal netwerk**
- **nieuwe manieren van vieren**
- **een bredere en andere manier van omgaan met vrijwilligers**



Het is onduidelijk hoeveel fte's De Fontein toebedeeld krijgt als Marga Baas met emeritaat gaat.

→ Om ervoor te zorgen dat de toekomstvisie die in het beleidsplan staat beschreven een zo groot mogelijke kans van slagen heeft, wil de wijkkerkenraad graag dat Ruth Pruis degene is die in dit voortgaande proces de komende jaren een sleutelpositie vervult.

Naast Ruth P ruis is meer professionele menskracht nodig → pilot:

- 1. we volgen daarmee de koers van ons eigen
beleidsplan;**
- 2. en we sluiten bovendien aan bij het stedelijk
beleid, waarin veelkleurigheid, vernieuwing en
het overschrijden van wijkgrenzen belangrijke
noties zijn**



Samenwerking met ds. Evert Jan Veldman en ds. Alberte van Ess, die elk vanuit eigen deskundigheid Ruth Pruis en onze wijkgemeente als geheel kunnen ondersteunen en coachen:

- **zijn met ons en onze beleidsplannen bekend**
- **hebben de nodige ervaring, o.a. op het gebied van buurtpastoraat in de grote stad**
- **bieden naast vernieuwing ook continuïteit (→ herkenbare gezichten)**

Achtergrond & mogelijke bijdrage

ds. Evert Jan Veldman:

- **beleidsmatige ondersteuning: coaching van het proces – de transitie van wijkgemeente naar buurtkerk (HBO+ opleiding coaching)**
- **ervaring als missionair predikant in achterstandswijken in Rotterdam (1988 – 1995)**

ds. Alberte van Ess:

- **ondersteuning van het opzetten van een sociaal (op)vangnet, waar het pastorale netwerk in opgaat**
- **driejarige postacademiale opleiding voor geestelijke begeleiding → doorontwikkeling Loket Levensvragen**



Een pilot (van bijvoorbeeld oktober 2021 tot december 2023) biedt meerdere voordelen:

- **geeft alle partijen tijd om te bepalen of het een werkbare constructie is of niet**
- **bouwt zekerheid (van formatie) in**
- **past binnen beleid/ toekomstplannen PGG**
- **laat stadsbreed zien dat De Fontein echt vernieuwend wil zijn**

Tot slot – de vervolgstappen

- 1. Met deze presentatie hopen wij u uiteraard voor dit toekomstplan te hebben geënthousiasmeerd.**
- 2. Wij kunnen ons echter ook goed voorstellen dat er nog vragen zijn. Hiervoor is nu ruimte. Het komende kwartier kunt u telefonisch contact opnemen met:**

- **Marga Baas (06-20977769)**
- **Ruth Pruis (06-17984737)**
- **Hans Vissers (050-5731188)**

Hierna komen wij online bij jullie terug om de gestelde vragen gezamenlijk te bespreken.

- 3. U kunt ook later een reactie geven door te bellen, mailen of schrijven naar scriba Jaap Medema.**
- 4. Nieuwe Kerk, De Bron & AK**