

**Orde van dienst voor Zondag 6 februari  
Aanvang 9.30 uur**

**Aan deze dienst werken mee  
Ouderling Jaap Stellingwerff  
Voorgangers Gerard Lof en Femmy Kragt  
Werkgroep diaconaat Bram van Huis en Lotty van Ginkel  
Lector Gerry Knobbe  
Organist Gjalt van der Meulen  
Techniek Hilbert Annen**

## OM TE BEGINNEN

### Orgelspel

Woord van welkom door de ouderling van dienst  
De tafelkaarsen worden aangestoken  
Moment van stilte

### Openingslied of eerste psalm LB 612(*allen staan*)

#### Groet en bemoediging

v De Eeuwige zal bij je zijn!

**g De Eeuwige zal je bewaren!**

v Onze hulp is de naam van de ENE

**g die hemel en aarde gemaakt heeft.**

#### Drempelgebed Die ons voor het licht gemaakt hebt LB 277

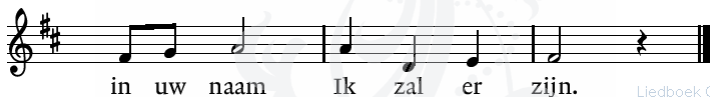
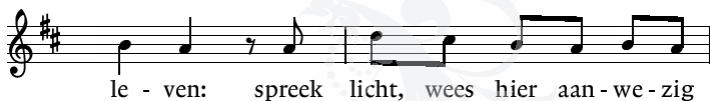
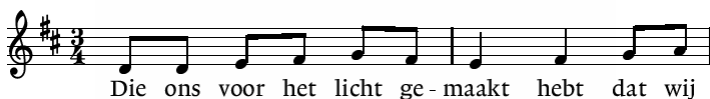

Liedboek Online

(*allen gaan zitten*)

#### Gebed om ontferming en gezongen kyrie LB 301e

#### Glorialied LB 305

## RONDOM HET WOORD

### Gebed van de zondag

#### Oudtestamentische lezing Jesaja 6,1-8

Lied 833, 3 keer 1<sup>e</sup> en 3<sup>e</sup> keer Nederl:nds, 2<sup>e</sup> keer Engels

#### Evangelielezing Lucas 5,1-11

Gezongen acclamatie Licht voor ons uit ZZZ 619a

Licht voor ons uit en Woord dat ons goed doet:  
Steek ons aan en maak ons be - vlo - gen!  
Licht voor ons uit en Woord dat ons goed doet!

### Overweging

### Orgelspel

Lied 530: 1,4

## GEBEDEN EN GAVEN

### Diaconale mededelingen en informatie over de inzameling

Voorbeden met gezongen acclamatie LB 368b

Doe lich - ten o - ver ons uw aan - ge - zicht.

### Stil gebed en Onze Vader

### Gedicht

## ZENDING EN ZEGENING

**Slotlied LB 531: 1,3** (*allen staan*)

**Zending en zegen**

**Orgelspel**