NIEUWE KERK Groningen

Advent 2022

Matteüs 1, 1 – 6

1 Boek van de genesis
van Jezus Christus,
zoon van David, zoon van Abraham

2 Abraham verwekte Isaak,
Isaak verwekte Jakob,
Jakob verwekte Juda en zijn broeders.

3 Juda verwekte Peres en Zerach ***uit Tamar***
Peres verwekte Chesron
Chesron verwekte Aram

4 Aram verwekte Amminadab
Amminadab verwekte Nachson
Nachson verwekte Salmon

5 Salmon verwekte Boaz *uit Rachab*
Boaz verwekte Obed *uit Ruth*
Obed verwekte Isaï

6 Isaï verwekte David
David verwekte Salomo *uit die van Uria*

Aan deze dienst werken mee:

Tineke Veenstra, 1e ouderling
Christiaan Hulzebos, 1e diaken
Josha Veger, lector
Linda Rijks, voorzanger
Mannes Hofsink, cantor-organist
ds. Tirtsa Liefting-van den Toren, voorganger
Joop Duzink, geluid
Andries Jekel, beeld
Herman-Pieter Ubbens, koster
e.v.a.

VOORBEREIDING

- Orgelspel: Christus, der ist mein Leben (mel. lied 444) - J.Pachelbel

- Welkom

- Stilte

- De tafelkaarsen worden ontstoken

o: Wij vormen een open kring in het licht van Gods goedheid

(allen gaan staan)

- Psalm 19: 1 en 2

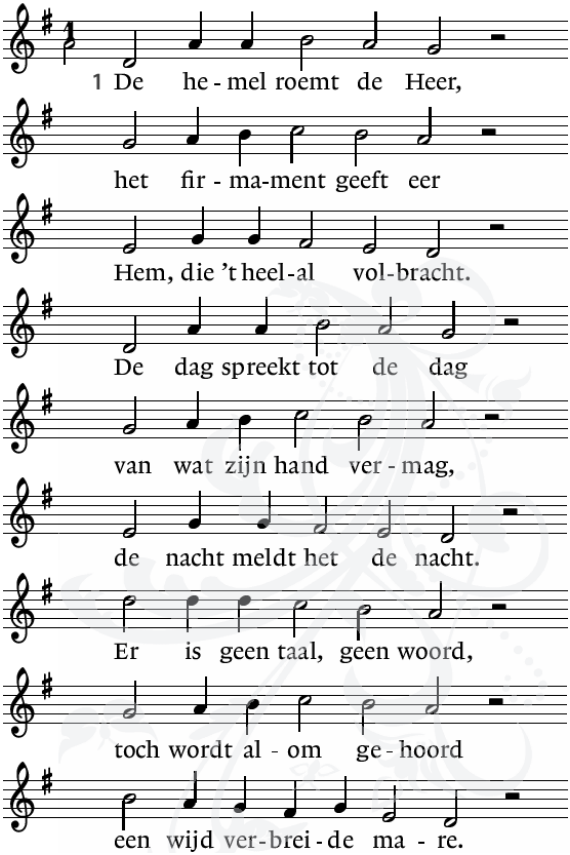

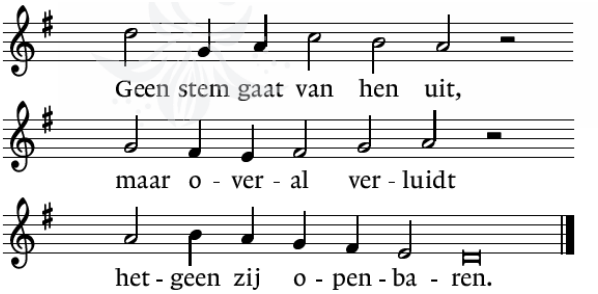

Liedboek Online

2 God heeft de tent gemaakt,
waarin de zon ontwaakt
fier als een bruidegom,
die blinkend van gewaad
het bruidsvertrek verlaat
en licht verspreidt alom.
Zo vrolijk als een held
die tot de zege snelt,
roept hij de nieuwe morgen;
hij trekt zijn glanzend spoor
de ganse hemel door:
zijn gloed laat niets verborgen.

- Bemoediging

o.: Onze hulp is in de naam van de HEER
g.: die was, die is, die komt
o.: In Tamar, Rachab, Ruth, Batseba en Maria
ontdekken wij dat levenslicht en hoop
vanuit onverwachte hoek kan komen
g.: help ons dat licht toe te laten
en vul ons met die hoop
o: opdat zij ook ons duister doorbreekt
en ons verlangend op weg doet gaan
in liefde levend.
g.: Amen

(allen gaan zitten)

- Kyrie

v.: Roepen wij tot God dat Hij zich zal ontfermen
over wie vervallen aan het duister.

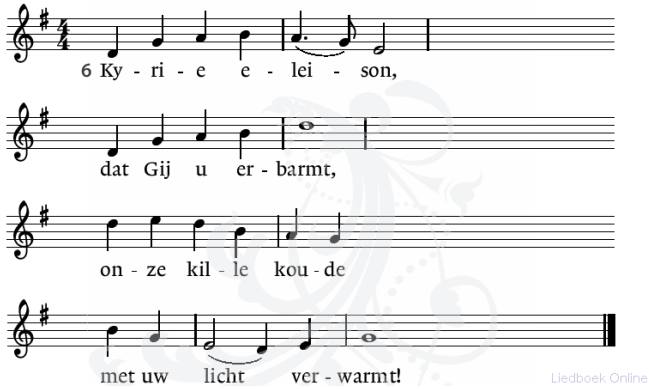

Christe eleison,
nog is niet verstomd
ons verlangend roepen
dat Gij spoedig komt!

Kyrie eleison
wees genadig, Heer!
Breng ons naar de morgen
wacht niet langer meer!

(LB 634)

RONDOM HET WOORD

- Myrthe steekt de vierde adventskaars aan.

Nu branden er vier kaarsen,
ze staan hier op een rij.
Wij mogen ons verbazen:
de Heer is heel dichtbij

- Met de kinderen

- Lied: Levenslicht

Ik zing van licht dat God ons geeft:
het levenslicht voor al wat leeft.
Wie draagt dat licht, wie brengt het voort?
Wie geeft het aan de mensen door?

4e Advent *Tamar*
De stam van Juda bleef bestaan,
want Tamar is niet weggegaan.
Als hoopvolle en sterke vrouw
bleef zij geloven in Gods trouw.

Tekst: Erik Idema
Melodie: 'Ik ben een engel van de Heer' - LB 469

- Groet
  v: De Eeuwige zal bij u zijn
  g: **Ook u zal God bewaren**

- Gebed van de zondag
  v:……
  door Jezus Christus onze Heer
  g: **Amen**

- Lezing: Genesis 38: 24-30

24Ongeveer drie maanden later kwam men Juda vertellen dat Tamar, zijn
schoondochter, zich als een hoer had gedragen en daardoor zwanger was.
'Breng haar de stad uit,' zei Juda, 'ze moet verbrand worden.' 25Maar
terwijl ze de stad uit werd gebracht, liet ze haar schoonvader deze
boodschap brengen: 'Ik ben zwanger van de eigenaar van deze
voorwerpen. Kijkt u eens goed van wie dit zegel, dit snoer en deze staf
zijn.' 26Juda herkende ze en zei: 'Niet zij is schuldig, maar ik, want ik heb
haar niet aan mijn zoon Sela tot vrouw gegeven.' Hij had geen tweede
keer gemeenschap met haar.

27Toen de tijd van de bevalling was gekomen, bracht ze een tweeling ter
wereld. 28Tijdens de bevalling stak een van de twee zijn hand naar
buiten. De vroedvrouw bond een rode draad om zijn hand ten teken dat
hij zich het eerst had laten zien. 29Maar hij trok zijn hand weer terug, en
daar kwam zijn broer tevoorschijn. 'Wat een baanbreker ben jij!' zei ze.
Hij kreeg de naam Peres. 30Daarna kwam zijn broer, met om zijn hand de
rode draad. Hij werd Zerach genoemd.

- Halleluja

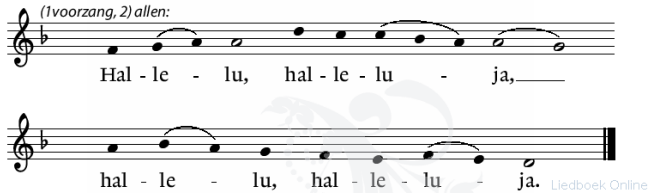

vz: Moge hij leven zolang de zon bestaat,
zolang de maan zal schijnen,
van geslacht op geslacht. (Ps. 72, 5)

a.: Hallelu, halleluja..

- Lezing: Matteüs 1: 1-17

[1]Overzicht van de afstamming van Jezus Christus, zoon van David, zoon van Abraham.

[2]Abraham verwekte Isaak, Isaak verwekte Jakob, Jakob verwekte Juda en zijn broers, [3]Juda verwekte Peres en Zerach bij Tamar, Peres verwekte Chesron, Chesron verwekte Aram, [4]Aram verwekte Amminadab, Amminadab verwekte Nachson, Nachson verwekte Salmon, [5]Salmon verwekte Boaz bij Rachab, Boaz verwekte Obed bij Ruth, Obed verwekte Isaï, [6]Isaï verwekte David, de koning.

David verwekte Salomo bij de vrouw van Uria, [7]Salomo verwekte Rechabeam, Rechabeam verwekte Abia, Abia verwekte Asaf, [8]Asaf verwekte Josafat, Josafat verwekte Joram, Joram verwekte Uzzia, [9]Uzzia verwekte Jotam, Jotam verwekte Achaz, Achaz verwekte Hizkia, [10]Hizkia verwekte Manasse, Manasse verwekte Amos, Amos verwekte Josia, [11]Josia verwekte Jechonja en zijn broers rond het begin van de Babylonische ballingschap.

[12]Ten tijde van de Babylonische ballingschap verwekte Jechonja Sealtiël, Sealtiël verwekte Zerubbabel, [13]Zerubbabel verwekte Abiud, Abiud verwekte Eljakim, Eljakim verwekte Azor, [14]Azor verwekte Sadok, Sadok verwekte Achim, Achim verwekte Eliud, [15]Eliud verwekte Eleazar, Eleazar verwekte Mattan, Mattan verwekte Jakob, [16]Jakob verwekte Jozef, de man van Maria. Bij haar werd Jezus verwekt, die Christus genoemd wordt.

[17]Van Abraham tot David telt de lijst dus veertien generaties, van David tot aan de Babylonische ballingschap veertien generaties, en vanaf de Babylonische ballingschap tot Christus veertien generaties.

- Schriftlied: ‘Kom zing het lied van Eva’ – LB 738

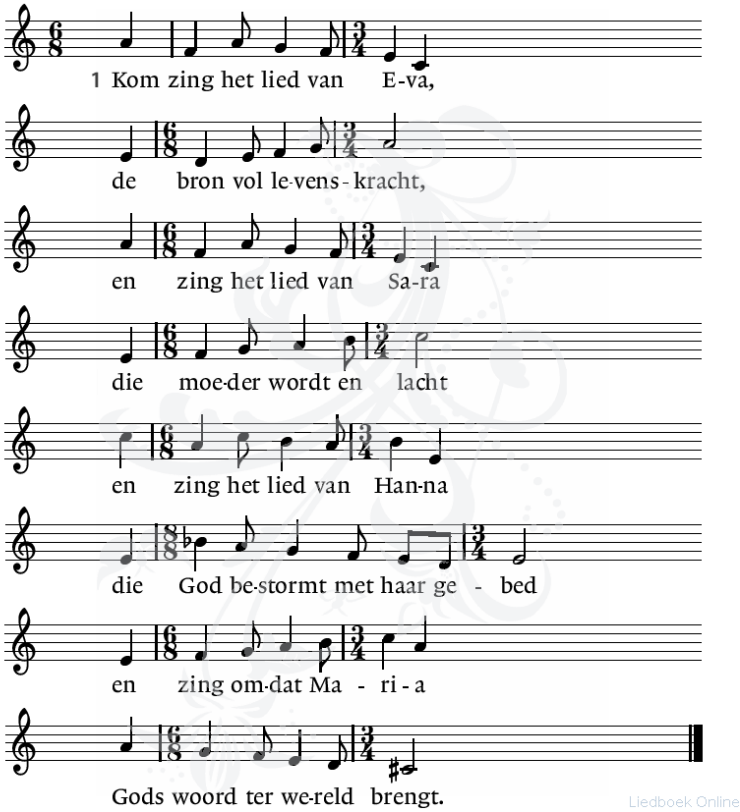

2 Kom zing het lied van Sifra
en Pua, die ’t bevel
om jongetjes te doden
tenietdoen bij de Nijl
en zing het lied van Mirjam:
in zee komt paard en ruiter
en zing het lied van Ester
die massamoord voorkomt.

3 Kom zing het lied van Tamar
die opkomt voor haar recht
en zing het lied van Rachab
en haar geloofsgevecht
en zing met Ruth uit Moab:
in uw gemeente ben ik thuis,
en zing ook van Batseba
die meebouwt aan Gods huis.

4 Kom zing het lied van Anna
die uitziet naar het kind
en zing het lied van Marta
die Jezus volgt en dient
en zing van de Maria's
die steeds hem hebben bijgestaan
en op de hemelbruiloft
aan Jezus' tafel gaan.

- Overweging

- Orgelspel

- Lied: 'Schuldig staan wij voor U, Heer' – LB 859

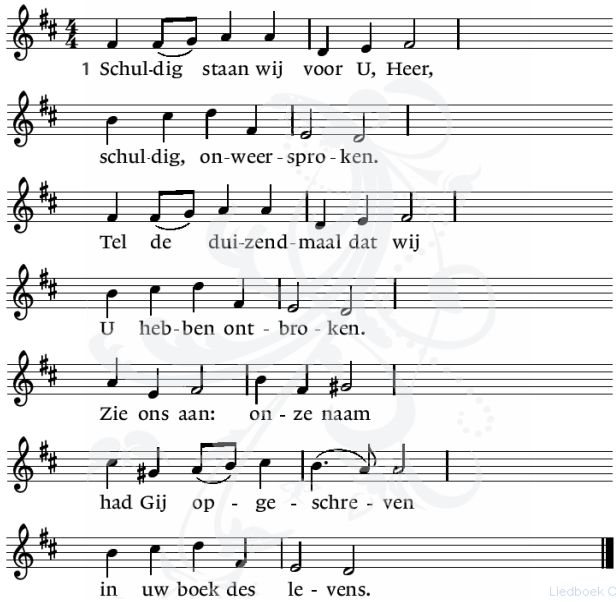

Liedboek Online

2 Doorgang hebben wij ontzegd
aan wie wilden leven,
mensen keer op keer ontrecht,
steen voor brood gegeven,
God, blijf Gij toch nabij:
dat Gij ons verleden
nieuw herschrijft met vrede!

3 Zwijgend in de eigen schuld
duchten wij het duister.
Gij onthult ons uw geduld
als uw liefde luistert.
Wil de klacht dat de nacht
dood loopt in ons vragen,
verre van ons dragen.

4 Onze ontrouw hebt Gij ver
Achter U geworpen.
Gij verheft uw aangezicht
als de nieuwe morgen.
Uw gericht schept ons licht,
waar wij onze wegen
kiezen met uw zegen.

- De kinderen keren terug

AFSCHEID AMBTSDRAGERS
Wij nemen afscheid van Tjitsche Douma als diaken in de Nieuwe Kerk.

GEBEDEN EN GAVEN
- Diaconale mededelingen
- Inzameling van gaven

Tikkie Collectes
Nieuwe Kerk
kerk050.nl/NKC

1e Collecte: **Stichting KFTGHANA, Keeping Families Together Ghana**.

2e Collecte: **JOP – Jong Protestant**

Voor uitleg zie de zondagsbrief. U kunt uw gift overmaken via de tikkie, hierboven afgedrukt. Of via het rekeningnummer van de wijkdiaconie NL61INGB 0007 39 7015. Achter in de kerk en bij de koffietafel staan schalen waar u uw gift kunt deponeren.

- Voorbeden

Na de woorden: ‘tot u bidden wij’

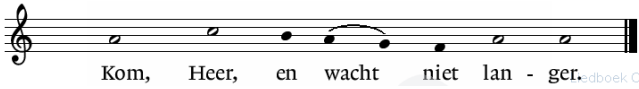

- Stil gebed

- Onze Vader

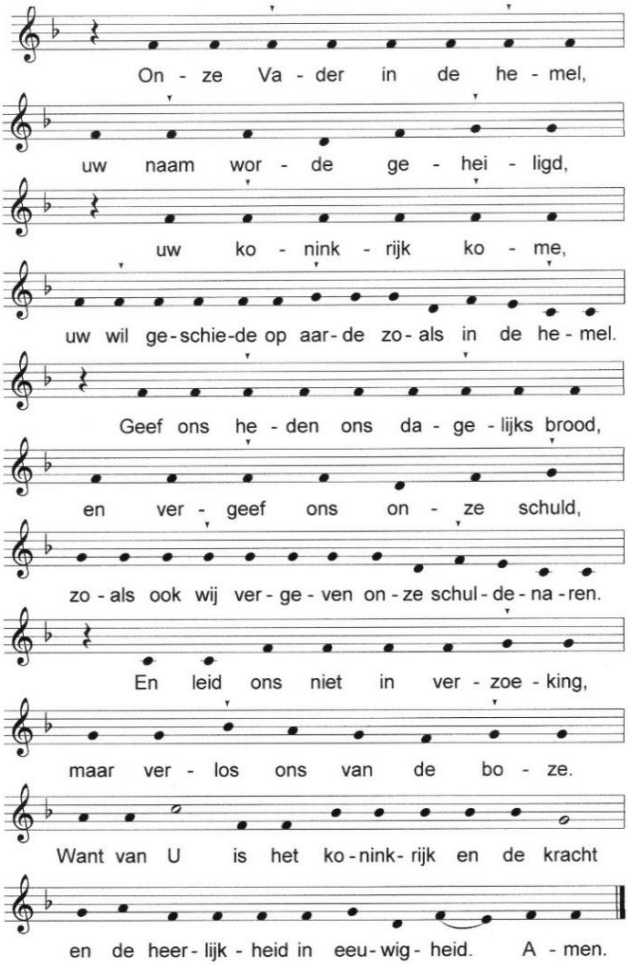

ZENDING EN ZEGEN

- Slotlied: ‘Nu daagt het in het oosten’ – LB 444

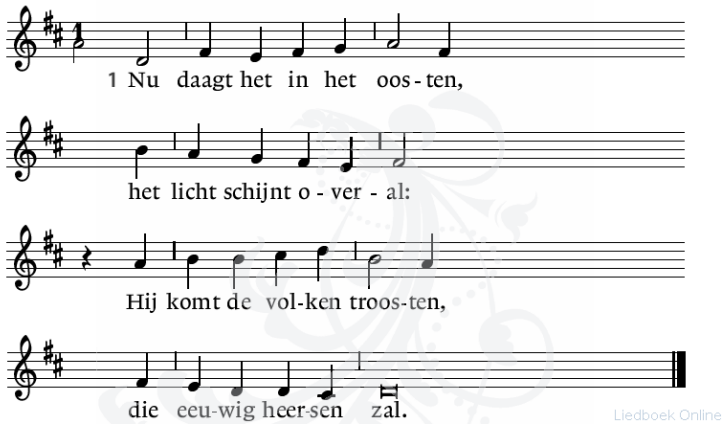

2 De duisternis gaat wijken
van de eeuwenlange nacht.
Een nieuwe dag gaat prijken
met ongekende pracht.

3 Zij, die gebonden zaten
in schaduw van de dood,
van God en mens verlaten
begroeten ’t morgenrood.

4 De zonne, wier stralen
het nachtelijk duister zwicht,
en die zal zegepralen,
is Christus, ’t eeuwig licht!

5 Reeds daagt het in het oosten,
het licht schijnt overal:
Hij komt de volken troosten,
die eeuwig heersen zal.

- Zegen

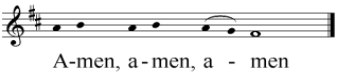

- Orgelspel: Christus, der ist mein Leben (mel. lied 444) - M.Reger

DE FONTEIN – DE BRON – DE NIEUWE KERK
Zondagsbrief 18 december 2022

COLLECTES

De 1e collecte is voor de wijkdiaconie, voor het gezamenlijk project: **Stichting KFTGHANA, Keeping Families Together Ghana**.
De jonge stichting is in 2019 opgericht door de in Groningen wonende Meridith Hypolite. Door haar ervaringen met vrijwilligerswerk in Ghana wilde ze graag iets voor kansarme, jonge vrouwen doen. De stichting KFTGHANA wil vrouwen vakonderwijs aanbieden waardoor zij financieel onafhankelijk en economisch zelfstandig aan een kansrijke toekomst kunnen werken.

De 2e collecte is voor JOP (Jong Protestant): Ontdekken wat Kerst betekent
Welke overwegingen maakte de herbergier toen Jozef en Maria voor zijn deur stonden? Wat ging er om in de herders toen ze de engelen hoorden zingen? En wat dachten de wijzen toen ze de ster volgden?
Met de KerstChallenge, een spel van Jong Protestant, de jeugdwerkorganisatie van de Protestantse Kerk, kruipen jongeren in de huid van de personages uit het kerstverhaal. Maar liefst zesduizend jongeren doen hier elk jaar aan mee en ontdekken zo meer over de Bijbel.

U kunt uw gift overmaken via de tikkie, hieronder afgedrukt. Of via het rekeningnummer van de wijkdiaconie NL61INGB 0007 39 7015.
Achter in de kerk en bij de koffietafel staan schalen waar u uw gift kunt deponeren.

Tikkie Collectes
Nieuwe Kerk
kerk050.nl/NKC

KINDERDIENST EN OPPAS

De kinderdienst wordt geleid door Lianne voor de jongste en Marieke voor oudere kinderen. Jantine /Erwin Landman en Mirjam Veger verzorgen de kinderoppas op de oppaszolder.

GEDACHTENIS
Op woensdag 7 september is het kindje van Alina Rozeboom en Roele Kok in de buik van de moeder overleden. Donderdagmorgen om 3 uur is hij geboren. Het jongetje draagt de naam Simeon Roelof.
Het verdriet is groot!

BLOEMENGROET
De bloemen vanuit **de Nieuwe kerk** gaan als groet en bemoediging naar Aline en Roele Kok, Kraaienest. En als groet en bemoediging naar mevrouw Veen-Buining, de Pelster, Pelsterstraat.
Vanuit de Fontein gaan bloemen naar mevrouw van Dijken, Antaresstraat.

ADRESSEN BLOEMENGROET
Mocht u een kaartje willen sturen naar bovengenoemde adressen, dan kunt u mailen of bellen naar Lida Duzink, lidaduzink9@gmail.com of telefoon 0646696542. Of op te vragen bij Tim Smit email:
t.smid@nieuwekerk.org

HEBT U INFORMATIE over mensen die jarig zijn, een jubileum vieren of gewoon een bloemetje uit de kerk nodig hebben, dan kunt u dat doorgeven aan Elly Jagersma, e-mail ellyjagersma@gmail.com

WARME WINTER VOOR IEDEREEN
Het Leger des Heils heeft door het hele land 'warme kamers' geopend. Plekken waar je kunt werken, studeren of bijpraten. Bedoeld voor mensen die moeite hebben om de energierekening te betalen en het huis niet meer warm willen en/of kunnen stoken.
Het Pand en het Floreshuis hebben dit idee gezamenlijk opgepakt voor de Korrewegwijk. In het Floreshuis kun je terecht voor een warme werkplek. In Het Pand kunnen gezinnen terecht en andere mensen die warmte en gezelligheid zoeken. Koffie en thee zijn in Het Pand gratis en er wordt dagelijks een lunch geserveerd. Het huidige rooster vindt je op de website: *https://www.mooiewijken.nl/2022/11/09/warmewinter/*
Heeft u zelf de overheidssubsidie van 2 x €190 (november / december) op de energierekening niet nodig, overweeg dan om bij te dragen aan dit initiatief: NL43 INGB 0008 3755 84 tnv Stichting Missionair Werk Het Pand, onder vermelding van “Warme Kamers”.

KINDERDIENST ZOEKT LEIDING
De kinderdienst is op zoek naar nieuwe leiding. Lijkt het je leuk om met de kinderen van de Nieuwe Kerk in gesprek te gaan over de bijbel, samen te knutselen of een spel te spelen? Kom ons team dan versterken!
Kinderdienst geven kan iedereen die het leuk vindt om met kinderen om te gaan. Het is ook voor jezelf een leuke manier om op een andere manier met de verhalen uit de bijbel aan de slag te gaan.
De gesprekjes met de kinderen verruimen je blik en laten je soms op een verrassende manier kijken naar de oude verhalen. Wil je een keertje meelopen om te kijken of het wat voor je is?
Stuur dan een e-mail aan geartsje.visser@gmail.com of spreek een van ons aan na de dienst.
Geartsje, Karina, Kees, Lianne, Marieke, Marion en Tina

VRIJWILLIGERS GEZOCHT VOOR KINDERKERST!
Op 24 december komt het kerstverhaal weer tot leven! Met Eppo de ezel, Jesse en de andere herders, de wijzen, en natuurlijk de engelen en Jozef en Maria met hun bijzondere kindje. We hebben mensen nodig! Voor de productie (denk aan bijvoorbeeld catering) en spelers. Mail naar regisseur jantinezuur@gmail.com als je mee wilt doen.

VRIJWILLIGERS GEZOCHT VOOR BEELD EN GELUID
We zenden onze diensten uit via Kerkomroep.nl. Eerst gebeurde dat alleen met alleen geluid maar sinds 2020, toen we door het coronavirus lange tijd niet samen mochten komen, ook met beeld. Dit doen we met een groep vrijwilligers. Deze groep vrijwilligers willen we graag uitbreiden. Vind je het leuk om mee te helpen, zodat mensen thuis onze diensten kunnen meebeleven? Meld je dan aan als vrijwilliger voor beeld en/of geluid.
Omdat er ook regelmatig vraag is naar beelduitzendingen overdag, zijn we ook op zoek naar mensen die eventueel overdag tijd hebben.
Heb je interesse? Stuur een mail naar wim.wierenga@home.nl of schiet Wim even aan in de kerk.

HET MYSTERIE
De verhalen uit de adventskalender komen uit het boek Het Mysterie van Jostein Gardner. Joachim heeft met zijn vader een heel bijzondere adventskalender gevonden. Elke keer als Joachim namelijk een luikje van de kalender opent, valt er een stukje papier uit… Een papier met een spannend

verhaal over Elisabet. Zij reist door de tijd en door Europa. De reis, die in het heden in Noord-Europa begint, eindigt in het jaar nul in Bethlehem. En wat daar gebeurt… een mysterie! De adventsverhalen worden vanaf 1 december verteld vanuit het geheime torentje van de Nieuwe Kerk en zijn dagelijks te bekijken via het YouTubekanaal van de Nieuwe Kerk. Elke aflevering duurt 7 – 10 minuten. Ga samen zitten op een moment dat jullie past, kruip in de kussens, en beleef zo dit unieke adventsproject. Kijk, volg het verhaal en kom op 24 december het kindje Jezus samen bekijken in de levende Kerststal in de Nieuwe Kerk!.

MAAK JE EIGEN MYSTERIE-ADVENTSKALENDER

Op onze website is ook Het Mysterie doe-het-zelfpakket te vinden, met prachtige tekeningen van Anna Sieben, waarmee de kinderen hun eigen adventskalender kunnen maken. Sluit aan bij dit avontuur en ga vanuit je huiskamer of klaslokaal samen op weg naar Kerst, het feest van het licht.

BIBLIODRAMA IN DE NIEUWE KERK

Hoe ontsluit je bijbelverhalen in deze tijd? Bibliodrama is een krachtige vorm om te ontdekken hoe bijbelverhalen raken aan ons leven vandaag de dag. Stap zelf via een rol een bijbelverhaal binnen en ervaar wat er dan gebeurt.

Onderzoek via spel en beweging, hoe de oude verhalen tot leven komen. In ontmoeting met elkaar verken je wat dit met je doet, wat raakt en tegenstaat. Zo ontdek je nieuwe betekenissen in het verhaal en verrijk je jouw levensverhaal met nieuwe perspectieven.

In het kader van de opleiding tot ‘begeleider bibliodrama’ bieden wij (Jantine en Tirtsa) begin 2023 drie avonden bibliodrama in de Nieuwe Kerk aan.

Voor ons een mogelijkheid om te oefenen, voor u hopelijk een kans om op een inspirerende en nieuwe manier je eigen levensverhaal met bijbelverhalen in verbinding te brengen.

De avonden staan gepland op 17 januari, 7 februari en 7 maart in het Nieuwe Kerk Centrum, vanaf 19:45 uur.

Wil je meer informatie of lijkt het je leuk om deel te nemen? Mail dan naar: t.liefting@nieuwekerk.org en/of jantinezuur@gmail.com

CADEAUWINKEL GEOPEND
woensdag 16 november 13:00 - vrijdag 16 december 16:30 uur
In november en december zijn we bezig met het geven van cadeautjes voor Sinterklaas en kerst.
Daarom is de cadeauwinkel van de Vrienden van de Nieuwe Kerk deze maanden geopend van 13.00 tot 16.30 uur op: 16, 18, 22, 25, 28 en 30 november en op 7, 13 en 16 december.
We hebben een mooie collectie tweedehandsboeken, cd's en platen (weer helemaal hip!). Ook het mooie boekje FEEST met de verhalen van Mirjam en Micha is te koop voor € 15,00.
Verder zijn er kaarsen, kopjes, kaarten en wijn van de Nieuwe Kerk.
Pinnen is niet mogelijk, contact afrekenen, overmaken of met een QR-code wel.

CHRISTMAS CAROLS IN DE NIEUWE KERK
Op 18 december (vanmiddag) om 15.00 uur zal de Cantorij van de Nieuwe Kerk weer Christmas Carols zingen. Cantor Mannes Hofsink heeft weer een mooi programma samengesteld, dus de Cantorij zal u dit jaar laten genieten van Engelse en Scandinavische kerstmuziek. U wordt van harte uitgenodigd een aantal bekende Christmas Carols mee te zingen.
Mirjam Laetitia Haag zal haar medewerking verlenen door het orgel te bespelen en te begeleiden.
De Nieuwe Kerk is open om 14.15 uur. Bij binnenkomst wordt u een glas Glühwein aangeboden. Van harte welkom op zondag 18 december! Toegang: gratis, wel is er een deurcollecte.

KERSTNACHT: 'IK LAAT VANNACHT EEN LAMPJE AAN'
zaterdag 24 december 22:30 - 23:30 uur
Na drie jaar kan het weer: de kerstnacht beleven in de Nieuwe Kerk. Samen met al die anderen die net als jij verlangen naar vrede en geborgenheid.
De wereld werkt niet mee. Wie is niet bang? Vandaar: 'Ik laat vannacht een lampje aan' In zo'n nacht is Hij geboren: een kind, God in ons midden. Mannes Hofsink bespeelt zowel het orgel als de vleugel.
Hij laat ons zingen van 'Stille nacht' en 'Gloria' en zingt zelf ook. Net als Wouke Mollema en het projectkoor van de Nieuwe Kerk. Erwin Landman speelt op de trompet. Voorganger is ds. Evert Jan Veldman.

MEDEDELINGEN UIT DE FONTEIN

Bij de vieringen
Op **zondag 18 december** (vierde advent) is de dienst in de Nieuwe Kerk (10 uur). Voorganger is ds. Tirtsa Liefting-van den Toren.

Platina
Zondag a.s. 18 december is de laatste kerkdienst van 2022 in Platina. Voorganger is ds. Simon Bijl. We beginnen om 17.00 uur in de buurthuiskamer. U bent hierbij van harte uitgenodigd!
Annie Borgerink, 06 45 45 47 03

Kerstavonddienst
Op 24 december om 20.30 uur vieren we de geboorte van het kind van Bethlehem. We lezen het kerstverhaal uit Lucas 2. Ingeborg Kroon speelt dwarsfluit en de cantorij o.l.v. José van Dijken verleent haar medewerking. Voorganger is Ruth Pruis, organist Dick Dijkstra. Vanaf kwart over acht zullen er buiten rondom het vuur bekende kerstliederen gezongen worden. Zingt u mee?

Kerstmorgen
Op 25 december vieren we Kerst in een feestelijke dienst die om 9.30 uur begint. Voorganger is ds. Simon Bijl. Aan de dienst wordt meegewerkt door het Goede Herderkerkkoor o.l.v. José van Dijken. Organist is Carel van Aurich.

Zondagsbrief wordt maandbrief
Het zal u ook niet ontgaan zijn. Het lukt vaak niet om nieuwe mensen te vinden ons te helpen bij de werkzaamheden in en rond de kerk. Onze - tot op heden nog niet geslaagde - zoektocht naar een scriba is daar een voorbeeld van. In de praktijk betekent dit dat het kerkenwerk achter de schermen op steeds minder schouders rust.
Om dit enigszins te verlichten zouden wij graag – **per 2023** – van een wekelijkse zondagsbrief naar een maandbrief willen gaan. Op elke laatste zondag ligt de brief met informatie voor de komende maand in de kerk. Zo blijft u op de hoogte van actuele activiteiten, zoals die natuurlijk ook in Kerk in Stad worden vermeld.

We gaan dit eerst drie maanden proberen. De eerstvolgende **deadlines voor het aanleveren van kopij zijn dan: woensdag 21 december, 25 januari en 22 februari** (Jaap Medema - jaapmedema43@gmail.com).
Hierna zullen we evalueren.

Pastorale zorg

Als u behoefte hebt aan een pastoraal gesprek, als u uw verhaal kwijt wilt of met een praktische hulpvraag zit – neemt u dan contact op met:

- Hessel Boersma (T: 050-5718753/06-20222123 of E: hessel.boersma@gmail.com)
- Lamke Dijkstra (T: 050-5772513 of E: lamkedijkstra@home.nl)
- Ruth Pruis (T: 06-17984737 of E: r.pruis@defontein.info)

Wilt u een kaartje naar een gemeentelid sturen en u hebt het adres niet, neem dan contact op met één van de ouderlingen van De Fontein.

Energiekosten Fontein

We weten het allemaal: energie is duur. Voor De Fontein proberen we de kosten te beperken. Voor de kerkgangers zal dat betekenen dat de thermostaat een graadje lager komt te staan. Voor het oefenen van de cantorij en het Goede Herderkerkkoor is de kerkzaal wel een optie, maar dan zonder verwarming (de ruimte achter de wand is wel apart te verwarmen). Van de vrouwengroep Jasmijn en Together Groningen zal een bijdrage in de energiekosten gevraagd worden. In de maanden januari, februari en maart wordt de 3de zondagviering in De Fontein gehouden om zo de forse kosten van de verwarming van de Nieuwe Kerk uit te sparen. We proberen ons aan te passen, maar willen de activiteiten zoveel mogelijk doorzetten!

Vakantie van uw buurtpastor

Tijdens de kerstvakantie zal ik een aantal dagen afwezig zijn: van maandag 26 december 2022 tot en met woensdag 4 januari 2023.
Voor dringende zaken is ds. Alberte van Ess het eerste aanspreekpunt: domineevaness@protestantsegemeentegroningen.nl
Waar nodig kan zij door-verwijzen naar ds. Evert Jan Veldman.
Ruth Pruis

Open kerk op woensdag en donderdag
Naast de diverse activiteiten die wij doordeweeks organiseren is De Fontein twee ochtenden per week open: op woensdag en donderdag van 10.00 tot 12.00 uur. Voor een persoonlijk gesprek zijn buurtpastor Ruth Pruis en/of ds. Alberte van Ess aanwezig. U kunt ook even in de kerkzaal zitten, een kaarsje aansteken en de nieuwe tentoonstelling bekijken.

Ruil- en weggeefkast
Hebt u spullen in huis die niet meer gebruikt worden, maar waarvan het jammer is om ze weg te gooien?
U kunt ze kwijt in de ruil- en weggeefkast in De Fontein. Uit de kast kunnen ook dingen meegenomen worden. Brengen en halen kan tijdens de inloopochtenden.

Kerstbroodmaaltijd
Op **donderdag 22 december** organiseren we een Kerstbroodmaaltijd voor onze oudere gemeenteleden (80+). De maaltijd begint om 15.30 u (inloop vanaf 15.15 u). De uitnodigingen zijn met de Kerstattenties rondgebracht. Ook liggen er uitnodigingsbrieven in De Fontein.
Mocht u geen uitnodiging hebben ontvangen en toch graag met de maaltijd mee willen doen, neem dan contact op met Martha Klooster (tel 050-5790891) of Klara Kelder (050-5778919).

Website van De Fontein
Voor actueel nieuws en informatie over diensten en activiteiten verwijzen we u naar onze website: www.defontein.info.

Mailadres scriba van De Fontein
Mail bestemd voor de scriba graag naar het e-mailadres: scriba@defontein.info te sturen. We zijn nog steeds op zoek naar een scriba, reacties kunnen naar het mailadres van de scriba worden gestuurd.